

# OASI ZEGNA

LE ESPERIENZE  
DA NON PERDERE



[OASIZEGNA.COM](http://OASIZEGNA.COM)

PATROCINIO



**FAI**

FONDO  
PER L'AMBIENTE  
ITALIANO

# TERRITORIO E VISIONE L'ECOSISTEMA OASI ZEGNA

La strada panoramica, conosciuta come la SP 232, che attraversa l'Oasi Zegna rappresenta le nostre origini e allo stesso tempo traccia il nostro percorso verso un futuro più sostenibile. Voluta e progettata dal fondatore Ermenegildo Zegna, la strada collega il Lanificio, da lui fondato nel 1910 a Trivero Valdilana e negli anni diventato il centro di innovazione tessile del Gruppo, con la montagna da lui tanto amata e salvaguardata attraverso un'imponente opera di valorizzazione ambientale.

Affascinato dalla bellezza della natura e guidato da un profondo desiderio di giving back nei confronti della comunità e del territorio di origine, Ermenegildo acquistò i terreni della montagna sovrastante il Lanificio e a partire dall'inizio degli anni '30 avviò la messa a dimora di **oltre 500.000 conifere**, implementò un **piano di gestione delle acque e dei suoli** e fece costruire la **strada Panoramica Zegna**, una via di collegamento delle "terre alte" di grandissima importanza paesaggistica.

Dedicandosi alla **riforestazione della montagna** con la stessa passione e lo stesso spirito imprenditoriale che hanno reso Zegna famoso in tutto il mondo, Ermenegildo trasformò il suo territorio d'origine in quella che oggi è l'**Oasi Zegna**, un'area montana un territorio ad accesso libero esteso per circa 100 Km2, un vero e proprio ecosistema dove in cui **impresa, ambiente e sviluppo locale vivono in perfetto equilibrio**.

Il "**pensiero verde**" di Ermenegildo, così lungimirante, è stato raccolto come un'inestimabile eredità dalle successive generazioni e continua a ispirare l'ethos sostenibile dell'intero Gruppo Zegna.

Oggi come allora, sostenibilità per Zegna significa sviluppo responsabile nel presente senza compromettere la qualità di vita delle future generazioni.

Questa visione è la nostra strada verso il domani.









# GENIUS LOCI, L'ANIMA DEL TERRITORIO

L'Oasi Zegna è un progetto di valorizzazione sociale e turistico che interessa il territorio montano esteso attorno i primi 26 Km della strada "Panoramica", per un'area di circa 100 Km<sup>2</sup>.

**Primo esempio italiano di mecenatismo ambientale, l'Oasi Zegna vuole preservare e sviluppare una presenza sostenibile dell'uomo in montagna.**

Il progetto dell'Oasi Zegna come ambiente comunicante si è sviluppato su due piani strettamente collegati tra loro: l'individuazione di **attività a contatto diretto con la natura** (sport ecologici e soft tourism) e la **promozione dell'educazione ambientale**. Idealmente il territorio è stato suddiviso in **tre aree** sviluppate attorno alla Panoramica Zegna: da Trivero Valdilana (800 mt.), sede ancora oggi del **Lanificio Zegna**, si sale per circa 4 km fino alla spettacolare **Conca dei Rododendri**, che a maggio regala indimenticabili fioriture.

La seconda parte dell'Oasi Zegna arriva fino a **Bielmonte** ed è l'area che accoglie la maggior parte di vegetazione spontanea.

Qui si scorgono le **bocchette**, passaggi utilizzati un tempo dagli alpigiani e che collegano da una parte le aree antropizzate all'altra con la selvaggia Valsessera. La terza parte, che discende verso Biella, ospita **piccoli borghi** che sembrano

fermi nel tempo: case di roccia, il rumore dell'acqua che scorre e un'atmosfera da vivere con estrema lentezza.

Lungo tutta la Panoramica l'accoglienza è garantita da numerose strutture: **alberghi, ristoranti e aziende agrituristiche**, offrono l'ospitalità tipica della montagna. L'Oasi Zegna è inoltre una delle **cellule dell'Ecomuseo del Biellese**, istituito per raccogliere e testimoniare il patrimonio di tradizioni, storia, cultura ed economie tipiche del territorio montano.

PATROCINIO



**FAI** FONDO  
PER L'AMBIENTE  
ITALIANO

Il 20 settembre 2014 l'Oasi Zegna ha ricevuto, unico in Italia, il patrocinio del FAI Fondo Ambiente Italiano, come esempio di tutela e valorizzazione del nostro patrimonio ambientale e culturale.

Scopri qui  
le tre identità  
dell'Oasi Zegna



# SCOPRIRE L'OASI ZEGNA: UN VIAGGIO IN DIECI TAPPE

Per chi visita per la prima volta, la stagione che va da primavera all'autunno è ideale per scoprire l'Oasi Zegna. Vi suggeriamo almeno 10 tappe da non perdere lungo la strada Panoramica Zegna.

## ALTA VALSESSERA

È l'area più selvaggia, con sentieri per trekking e mountain bike.

## LA VALLE CERVO

Caratteristici borghi in pietra incastrati nella montagna dura e grigia.

## EREMO DI MARIA E ALPE ARTIGNAGA

L'essenza delle "terre alte": costruzioni in pietra che raccontano attraverso sensazioni visive l'atmosfera di un tempo e "obbligano" il visitatore a contemplare il paesaggio e i suoi colori in tutte le stagioni.

## IL BOSCO DEL SORRISO AL BOCCHETTO SESSERA

Un percorso esperienziale nelle splendide faggete a ridosso del Bocchetto Sessera. Gli alberi di questa area sono stati monitorati da esperti ed emettono una particolare influenza benefica sul nostro sistema energetico e psico-fisico. Il percorso, adatto a tutti, accoglie anche le favole del bosco, tre grandi libri in cedro attorno ai quali sostare per leggere, ascoltare e immergersi nella natura. Da Bocchetto Sessera partono anche i percorsi di Forest Bathing, per assorbire appieno i benefici del bosco.

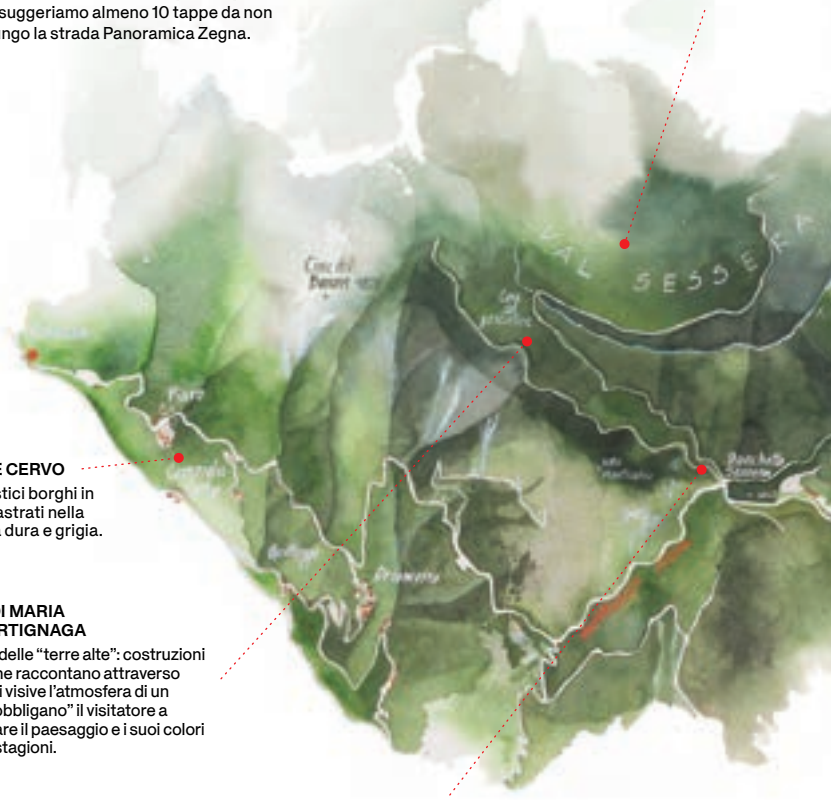

## BOCCHETTA MARGOSIO

Un affaccio indimenticabile sulla selvaggia Valsessera con una suggestiva vista sul Monte Rosa.

## SANTUARIO DI SAN BERNARDO

Con un facile sentiero che parte dalla Panoramica Zegna si raggiunge il Santuario con la sua vista strepitosa a 360° che spazia dal Monviso al Monte Rosa, dalla Valsessera alla Pianura Padana.

## LABIRINTO DI STAVELLO

Il labirinto di pietra di Stavello è un'antica forma di meditazione camminata che evoca il viaggio spirituale dell'essere umano sulla terra.

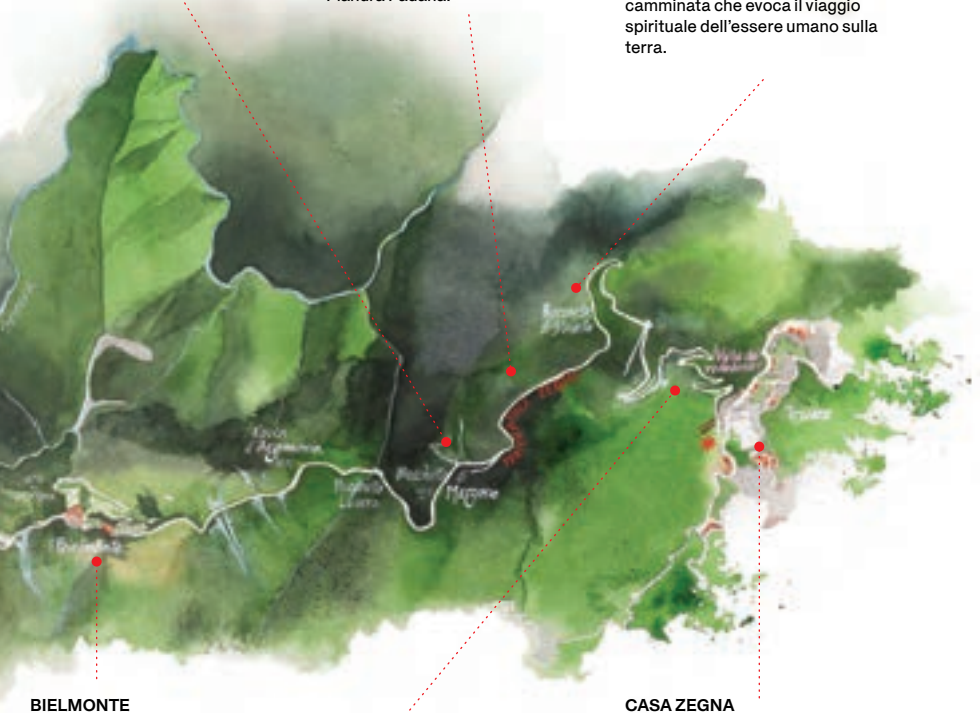

## BIELMONTE

Cuore dell'Oasi Zegna, offre panorami magnifici e attività tutto l'anno. In inverno è la stazione sciistica dell'Oasi Zegna. Con i suoi 15 km di piste da discesa e i 20 km da fondo è perfetta per famiglie e bambini, grazie alle 2 scuole di sci, ai 3 tappeti per i principianti, al parcheggio coperto situato proprio alla partenza degli impianti e ai servizi (2 noleggi attrezzature, un negozio di alimentari e area camper) a portata di mano.

## LA CONCA DEI RODODENDRI

A qualche km da Trivero Valdiliana, è un'ampia area tra le montagne in cui ogni primavera la natura dà spettacolo. La Conca è stata realizzata a partire dagli anni '30 del secolo scorso da Ermenegildo Zegna, con interventi successivi di **Pietro Porcinai** e di **Paolo Pejrone**. Tra maggio e i primi di giugno da non perdere la straordinaria palette di colori delle fioriture dei rododendri.

## CASA ZEGNA

A Trivero Valdiliana, accanto al Lanificio tuttora operante, Casa Zegna sede dell'archivio storico e di una mostra permanente dedicata agli oltre 110 anni di storia del Gruppo Zegna. L'adiacente spazio mostre temporanee ogni primavera propone una nuova ricerca con allestimento tematico.

[casazegna@fondazionezegna.org](mailto:casazegna@fondazionezegna.org)







# CUSTODI DEL TERRITORIO DA OLTRE 110 ANNI

L'aumentata richiesta di combustibili durante la prima guerra mondiale, le piene dei fiumi che erosero larghi spazi di terreno, le calamità naturali e i molti incendi avevano reso brulla la montagna.

Consapevole del valore della bellezza della natura, Ermenegildo Zegna volle acquistare i terreni della montagna sovrastante il Lanificio, intorno alle falde del Monte Rubello e nel bacino dell'alta Valsessera e a partire dall'inizio degli anni '30 iniziò a mettere a dimora le prime conifere. Si dedicò alla **riforestazione della montagna** con la stessa passione e lo stesso spirito imprenditoriale che rese il lanificio Zegna famoso in tutto il mondo, trasformandola in quella che oggi è l'Oasi Zegna, un parco naturale ad accesso libero esteso per circa 100 Km<sup>2</sup>, piantumato a faggete per 700 ettari, ad abetine per 300 ettari e a boschi misti per 400 ettari.

Il "pensiero verde" di Ermenegildo, così lungimirante per l'epoca, è stato raccolto come un'inevitabile eredità dalle successive generazioni mantenendo vivo il patto che strinse

con l'ambiente e che portò alla continua piantumazione degli alberi nel corso del tempo. Oggi Fondazione Zegna intraprende una nuova azione di salvaguardia ambientale e culturale sulle montagne dell'Oasi Zegna con operazioni mirate: Zegna Forest.

Negli ultimi decenni il territorio ha registrato trasformazioni epocali che rispecchiano l'andamento generale del pianeta. Il cambiamento climatico, l'alterazione dei ritmi stagionali, l'arrivo di patologie forestali, l'inquinamento energetico, hanno avuto effetti importanti sulla biodiversità, richiedendo opere di intervento. Un lavoro sul territorio che prevede un piano pluriennale sviluppato in accordo con gli esperti del territorio. La prima fase di esbosco è iniziata nel febbraio 2020 con la pulizia delle aree che presentavano particolari criticità su porzioni di bosco in varie zone dell'Oasi Zegna e si è conclusa con la messa a dimora di 3.600 piante su 16 ettari.

Negli anni successivi si metteranno a dimora nuovi alberi, sostituendo in parte le conifere con latifoglie. Per seguire da vicino le fasi del progetto: [zegnaforest.fondazionezegna.org](http://zegnaforest.fondazionezegna.org)



FSC® C168304

Oasi Zegna, grazie alla visione e alle azioni lungimiranti intraprese da Ermenegildo Zegna oltre un secolo fa e dalle generazioni successive, ha ricevuto la certificazione internazionale FSC® per la gestione forestale e la conservazione dei servizi ecosistemici a favore della comunità. Un riconoscimento alla coerenza e alla

determinazione del lavoro quotidiano svolto nel preservare, senza sottrarre alla fruizione, i boschi, i panorami e l'autenticità dell'intero territorio. La certificazione FSC® conferma e rafforza ulteriormente quanto realizzato fino ad ora, ma soprattutto serve come stimolo per proseguire nelle azioni intraprese guardando al futuro con la stessa passione ed energia che da sempre caratterizza il nostro "pensiero verde". Risorse idriche, assorbimento di CO<sup>2</sup>, biodiversità suolo e turismo: sono gli standard attuativi che fanno di Oasi Zegna un bene da tutelare e un patrimonio sociale che ora viene riconosciuto dai rigorosi standard internazionali di FSC®.



# IL PAESAGGIO E L'UOMO



## CASA ZEGNA

Casa Zegna, accanto al Lanificio tuttora operante a Trivero Valdilana, accoglie i propri visitatori con una doppia anima: un percorso museale immersivo negli oltre 110 anni di storia del Gruppo Zegna e uno

spazio polifunzionale dove ogni anno le ricerche dell'archivio storico prendono forma attraverso collaborazioni e nuovi allestimenti in cui la tradizione si contamina con la trasformazione.

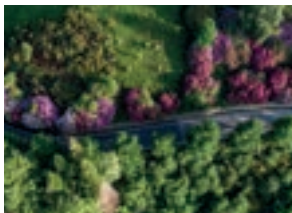

## LA PANORAMICA ZEGNA

La Panoramica Zegna regala visioni indimenticabili: da un lato sul Monte Rosa e sull'Alta Valsessera, dall'altro sulla Pianura Padana e sui paesi in valle.

Tutta la strada è disseminata di punti panoramici e luoghi da visitare come il Santuario del Sanb Bernardo, in cima all'omonimo monte, da conquistare per un panorama unico a 360°.

## ALL'APERTO

Arte e paesaggio: un binomio che a Trivero Valdilana, grazie al progetto ALL'APERTO, ha trasformato il territorio in un museo diffuso in cui le opere di arte contemporanea dialogano con la comunità, la natura e l'alternarsi delle stagioni.



	VEGLIO	BRUGHIERA DI TRIVERO	TRIVERO VALDILANA	PORTULA
<b>ATTIVITÀ VERDI</b>				
Escursionismo, Trekking, Nordic Walking	●	●	●	●
Running in Montagna	●	●	●	●
Equitazione				
Bosco del Sorriso e Forest Bathing				
Green Wellness				
Palestra di Roccia				
Tennis, Calcetto			●	
Piscina, Basket e Volley				
Mtb, Road Bike, Enduro, E-Bike	●	●	●	●
Bosco Avventura, Rolba Run				
Bosco Animato, Labirinto di Stavello				
Parco Avventura e Bungee Center	●			
<b>ATTIVITÀ BIANCHE</b>				
Sci Alpino, Snowboard				
Sci di Fondo				
Sci Alpinismo				
Winter Bielmonte Kids				
Sci in Notturna				
Scuole Sci				
Pattinaggio sul Ghiaccio				
Escursioni con le Ciaspole				
Wellness		●		
<b>OSPITALITÀ</b>				
Alberghi				
Bike Hotel		●		●
Agriturismi / Affittacamere		●		●
Ristoranti / Bar / Locande		●	●	
Ostelli, Rifugi, Alloggi in Affitto		●		
Wellness		●		
<b>ARTE CULTURA E TERRITORIO</b>				
Casa Zegna			●	
"All'aperto"			●	
Cellule Ecomuseali E Prodotti Tipici	●			●
<b>SERVIZI</b>				
Info Poin			●	
Noleggio Attrezzatura Sportiva				
Area Camper				
Farmacia, Parafarmacia, P.S.			●	
Punti Ricarica E-Bike			●	
Punti Ricarica Auto Elettriche			●	
Percorsi per Diversamente Abili			●	





# COMPLICI DELLA NATURA

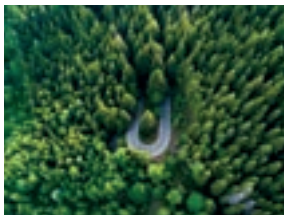

## LE INCREDIBILI ESPLOSIONI PRIMAVERILI

L'Oasi Zegna è da vivere in tutte e 4 le stagioni ma la primavera è quella delle sorprese, a partire dalle splendide fioriture che fino all'estate accompagnano la trasformazione del paesaggio. Bucaneve, Primule, Narcisi, Rododendri, ortensie e tanto altro colorano la natura.

## L'ESTATE IN UNA MONTAGNA DI BOSCHI

La natura come forza vitale, i boschi per rigenerarsi, il silenzio per immergersi fino in fondo in un'essenza ancestrale. L'Oasi Zegna è un nido dentro al quale ritrovare una corretta relazione con la natura, per assimilarne la carica fisica e spirituale che ci fa stare bene. Emozioni da vivere in solitudine o insieme a persone care.

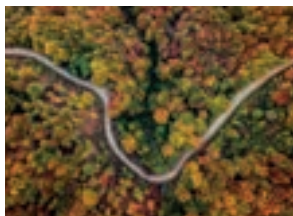

## IL FOLIAGE D'AUTUNNO

L'autunno è la stagione da non perdere, tra colori indimenticabili e un'atmosfera magica. Con la sua conformazione naturale che varia da un'altitudine tra 800 e 2.000 metri, l'Oasi Zegna diventa teatro di un meraviglioso spettacolo: un'esplosione di giallo, arancio, rosso, marrone, fino alle più suggestive tinte del viola.

## L'INVERNO SORPRENDENTE TRA ATTIVITA' E PANORAMI

Con l'arrivo della neve la natura riposa e il paesaggio si armonizza sotto una coltre bianca. È il momento giusto per godersi i silenzi ma anche di organizzare attività all'aria aperta e, perché no, assaggiare le specialità culinarie del territorio.

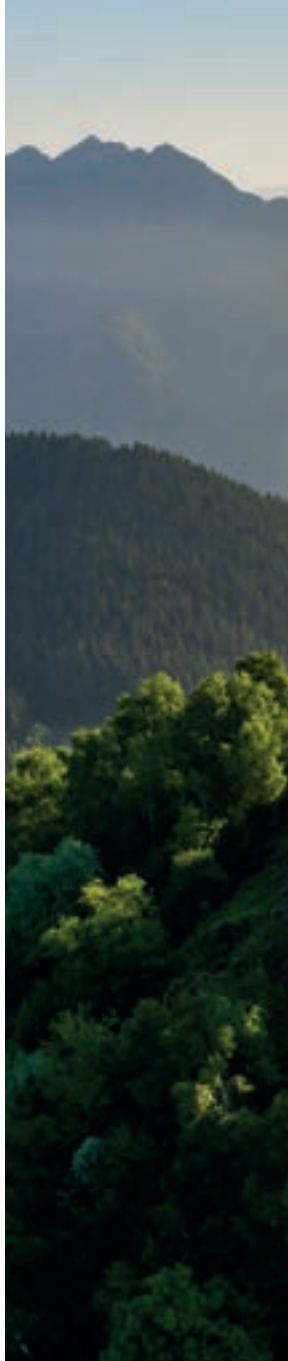







# IL POTERE TERAPEUTICO DEL BOSCO



## IL BOSCO DEL SORRISO

Gli effetti positivi delle piante sull'organismo dipendono dalle specie e dalla loro collocazione. Nell'Oasi Zegna esiste un percorso bioenergetico, il Bosco del Sorriso, dove si impara a riceverne i benefici. Un percorso adatto a tutti, con indicazioni e postazioni dove soffermarsi. Per i più piccoli, tre grandi libri di cedro in magiche radure di faggi per leggere, o farsi raccontare, le favole del bosco.



## IL LABIRINTO DI STAVELLO

Un luogo che richiama antiche simbologie legate alla Madre Divina, al Dio interiore, alla sacralità dello spirito di creazione. E' il labirinto di Stavello, venitelo a scoprire, percorrete la grande spirale sinuosa realizzata in pietra e dalla forma di un cervello che si diparte da un Vincastro al centro, simbolo di equilibrio, per riscoprire il significato e il proposito della propria anima in questa vita. Percorrerlo significa divenire consapevoli della propria guida interiore nella vita. Aprite i vostri sensi e fate passi lenti e meditativi. Focalizzatevi su una domanda da contemplare durante il percorso verso il centro. Dopo averlo

raggiunto, fermatevi per interiorizzare e ricevere una risposta o una rivelazione più profonda. Nel viaggio di ritorno, ponderate ancora. Nell'uscire, rimanete nel processo meditativo per assorbirne l'esperienza. Ricordando sempre le parole di Sant'Agostino: "Solvitur Ambulando", risolvere camminando.



## FOREST BATHING

Studi scientifici dimostrano quello che immaginavamo da tempo: la natura è forza vitale. I boschi sono fondamentali per rigenerarsi, il silenzio per immergersi fino in fondo in un'essenza ancestrale. L'Oasi Zegna è un nido dentro al quale ritrovare una corretta relazione con la natura, per assimilarne la carica fisica e spirituale che ci fa stare bene. Emozioni da vivere in solitudine o insieme a persone care.



## BAREFOOTING

Una filosofia di vita: avete mai provato a camminare a piedi nudi nella natura? La Cascina il Faggio propone un percorso esperienziale per camminare sui differenti elementi della natura, accompagnati da un'esperta naturopata.

# SPIRITO LIBERO. UNIONE TRA MENTE E CORPO



## TREKKING

Il modo ideale per gustarsi l'essenza dell'Oasi Zegna è il cammino.

Trekking o nordic walking sono le attività consigliate, e i 27 sentieri panoramici ne esaltano l'esperienza. In queste discipline non è fondamentale il cronometro ma è importante dedicare più tempo possibile a queste attività.



## MOUNTAIN BIKE E E-BIKE

Alle mountain bike (anche a pedalata assistita) sono dedicati sentieri meravigliosi, per tutte le capacità e gusti. Si va dai più semplici, ad anello, fino a quelli che valicano le valli e arrivano in Valsesia. Sul territorio sono presenti punti noleggio (Mtb e e-bike) e, per i più sportivi, percorsi enduro. Ad ognuno il proprio sentiero. A Trivero e Biemonte si possono trovare i punti ricarica.



## MONTAGNA SLOW

Immergersi nella natura con panorami indimenticabili. Anche in inverno l'Oasi Zegna regala emozioni forti: con le ciaspole con tanta neve o a piedi, inoltrarsi lungo i sentieri segnalati produce benessere e relax. E poi, soste gourmet nelle locande o agriturismo a km0!



## SCI PER TUTTI

Biemonte, cuore dell'Oasi Zegna a 1.500 mt., è meta ideale anche in inverno. Qui si possono trovare 15 km di piste da sci e snowboard e 2 Scuole Sci per tutte le età. Inoltre, il territorio offre attività di sci alpinismo e fondo in mezzo alla natura.

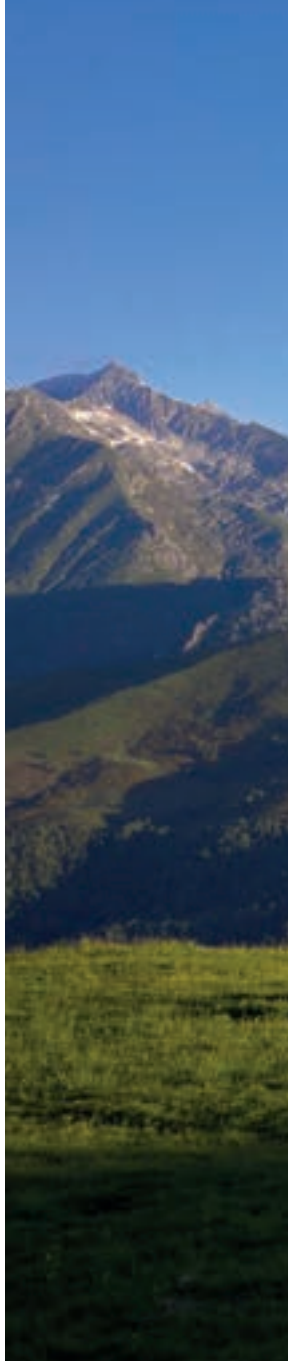



# L'OASI ZEGNA PER I PIÙ GIOVANI



## OASI ZEGNA OUTER EDUCAMPUS

Laboratorio di apprendimento inclusivo a cielo aperto. È un progetto che raccoglie l'eredità del "pensiero verde" del fondatore Ermenegildo Zegna per ristabilire l'equilibrio tra natura e uomo, attraverso sperimentazioni, attività di formazione, esperienze di bene comune e di responsabilità civile diffusa.



## BOSCO AVVENTURA E ROLBA RUN

A Biemonte ci si cimenta tra funi sospese nel Bosco Avventura, per imparare – divertendosi – a galleggiare tra le chiome degli alberi. Sempre a Biemonte, si sale a piedi o con una storica seggiovia monoposto e si scende a tutte curve in Rolbarun, uno speciale bob a rotelle.



## WINTER BIELMONTE KIDS

Biemonte Kids è lo snow park che offre laboratori e attività all'aperto reinventando i giochi classici con creatività. È sul parterre di Biemonte, stazione sciistica per famiglie dell'Oasi Zegna.



## SCI E SPORT IN INVERNO

Biemonte, a 1500 mt. di quota, la stazione sciistica dell'Oasi Zegna, con un naturale affaccio sulla Pianura Padana sempre esposto al sole. 15 km di piste da discesa e 20 km per il fondo, 2 scuole di sci con 50 Maestri, noleggi e tanto altro. Inoltre, percorsi ciaspole immersi nella natura.









# IL CIBO È CULTURA



## L'ORTO, LE CONSERVE E TISANE

La montagna offre molte più possibilità rispetto a quante se ne possano immaginare. Gli agriturismi e locande offrono ricette della tradizione e conserve con i prodotti del territorio. Inoltre, tisane e infusi con le erbe di montagna.



## LE BIRRE ARTIGIANALI

Il Biellese è diventato un distretto tessile conosciuto in tutto il mondo anche grazie alla qualità dell'acqua. Sempre all'acqua sono nate altre eccellenze come ad esempio piccole produzioni artigianali come le birre.



## LE PRODUZIONI D'ALPEGGIO

Oro di Berta, Ca' nel Bosco, Cascina Pilota, Alpe Moncerchio e altri sono i presidi sul territorio che difendono ed esaltano le produzioni locali.

A filiera cortissima, si possono provare i sapori del territorio, che completano l'esperienza nell'Oasi Zegna.



## PANE E DOLCI A KMO

Quanti modi ci sono per preparare pane o dolci a km0? Pochi, si direbbe. E, invece no. La tradizione si tramanda, e spesso si personalizza. L'Oasi Zegna vi aspetta con tante sfaccettature gastronomiche del territorio!



# OSPITALITÀ E GUSTO



## ALBERGO RISTORANTE BUCANEVE

LO CHALET E LA CUCINA D'AUTORE

Progettato nel 1964 dall'architetto Luigi Vietti, è una straordinaria sintesi di architettura e natura, con lo charme tipico dello chalet di montagna. Situato a Bielmonte in splendida posizione soleggiata, dispone di un'ampia terrazza panoramica che abbraccia la Pianura Padana fino al Monviso. Un luogo immerso nella tranquillità, dove risintonizzarsi con la natura. In cucina ingredienti e ricette della tradizione rivisitate e un bistro per pause veloci. L'albergo dispone anche di un'area wellness con vasca idromassaggio panoramica e un completo percorso benessere che unito ai trattamenti studiati su misura, donano un benessere totalizzante a corpo e mente.

Strada Panoramica Zegna, 232,  
Bielmonte (BI)  
Tel. 015.744184  
bucaneve@oasizegna.com  
www.bucaneve.eu



## LOCANDA BOCCHETTO SESSERA LA LOCANDA AL LIMITARE DEL BOSCO

Tutto in pietra e legno gode di una posizione privilegiata per gli appassionati di escursionismo. Tra le specialità da gustare la tradizionale "polenta concia" e altre ricette del territorio. Dispone di comode e ampie camere.

Località Bocchetto Sessera,  
Tavigliano (BI)  
Tel. 353 449 6794  
locandabocchettosessera@gmail.com  
www.bocchettosessera.it



## RIFUGIO MONTE MARCA UN RIFUGIO A 360°

Aperto tutto l'anno, molto accogliente e curato da cui ammirare a 360° una splendida vista che spazia dal Monte Rosa al Monviso. È raggiungibile a piedi, d'inverno con gli sci e le ciaspole, o con la storia seggiovia monoposto. Propone una cucina tipica di montagna e camere confortevoli. Prenotazione consigliata.

Bielmonte (BI)  
Tel. 015.744131  
rifugio@montemarca.it  
www.montemarca.it



## CASCINA PILOTA L'ALPEGGIO MODELLO

Nel 1941 Ermenegildo Zegna decide di realizzare un'alpe sperimentale che fosse da esempio per la costruzione e la rinascita di altri alpeggi. Ora Cascina Pilota alleva capre da latte con produzione e rivendita formaggi e yogurt e salumi del territorio. Sabato e domenica orario continuato o su appuntamento.

Panoramica Zegna  
Località Trivero Valdilana  
Tel. 347.9148768 - 340.6438771  
olcera@libero.it







**RIFUGIO  
ALPE MONCERCHIO  
UN ALPEGGIO CON  
VISTA INFINITA**

Situato sulle piste da sci nella panoramica conca del Monte Cerchio, è anche un agriturismo con un'ottima cucina basata sui prodotti dell'azienda di famiglia: formaggi, salumi e carni. A disposizione degli ospiti anche le camere per il pernottamento.

Bielmonte (BI)  
Tel. +39 339.7289682  
+39 329.2060620  
giada.ferrero983mail.com  
www.alpemoncerchio.it  
info@alpemoncerchio.it



**GRIBAUD LOCANDA AGRICOLA  
IL GUSTO DI UNA LOCANDA  
AGRICOLA**

A Trivero Valdilana in località Brughiera, Immersa in una natura rigogliosa e nelle suggestive atmosfere del vicino santuario, la Gribaudo Locanda Agricola un ristorante tipico della tradizione piemontese dove puoi gustare una cucina semplice con materie prime selezionate.

Borgata Brughiera  
Valdilana Loc. Trivero (BI)  
Tel. +39 347.8240707  
+39 334.3113113  
locanda@gribaudo.it  
www.gribaudo.it



**CHALET BIELMONTE  
SPORT E CUCINA**

Ristorante e birreria che propone le tradizioni del territorio. Tra le specialità: pane fritto con salumi, formaggi locali e paletta di coggiola con polenta. È sottostante al palasport e contiguo al centro noleggio per l'attrezzatura sportiva.

Strada panoramica zegna  
Località bielmonte (bi) n 1  
tel. 015.744126  
Steu76@hotmail.it  
www.Chalet-bielmonte.it



**RIFUGIO PIANA DEL PONTE  
IMMERSI NELLA NATURA**

Immerso nell'Alta Valsessera, è raggiungibile dal Bocchetto Sessera o dalla Casa del Pescatore con una facile passeggiata. Ideale come tappa per gite a cavallo e in mountain bike o punto ristoro per escursionisti, per degustazioni. Aperto il fine settimana e i giorni festivi, è possibile organizzare feste e cene con servizio di pernottamento.

Località Piana del Ponte  
Bioglio (BI)  
Tel. +39 366.3976595

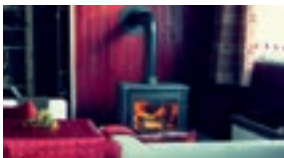

**HOSTARIA CAULERA  
IL CIRCOLO DI ALTRI TEMPI**

Situato all'interno dell'Oasi Zegna Bike Park, l'Hostaria Caulera è un punto di ritrovo per biker, escursionisti e appassionati di enogastronomia. Offre una vista mozzafiato sul Monte Barone di Coggiola e sulla vallata biellese. Cucina di ricerca fatta di piatti creativi con un menu che varia ogni settimana, accompagnata da una scelta di birre artigianali e una fornita carta dei vini accuratamente selezionata.

Strada Panoramica Zegna  
Località Caulera (BI)  
Tel. +39 346.8791629  
+39 389.9909471  
hostariacaulera@gmail.com



**AGRITURISMO  
CASCINA IL FAGGIO**

B&B: BIO E BAREFOOTING  
Situato a Trivero Valdilana, accanto al Santuario della Brughiera, meta ideale per escursioni immersi negli splendidi colori della natura. Dispone di una piccola SPA interna. Propone una cucina casalinga con piatti della tradizione piemontese, rivisitati con fantasia e camere confortevoli per il pernottamento.

Borgata Brughiera  
Valdilana Loc. Trivero (BI)  
Tel. 015.756613  
info@cascinaiffaggio.it  
www.cascinaiffaggio.it

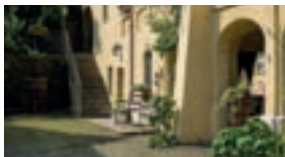

### **AGRICHIOSCO ALPE MARGOSIO**

Strada Panoramica Zegna  
Località Bocchetto di Margosio  
Mosso (BI)  
Tel. +39 345.6086473  
+39 349.1290047  
mania.ele@gmail.com

### **AGRITURISMO ORO DI BERTA**

**DALL'ORTO ALLA TAVOLA  
NELL'OPIFICIO DELL'800**

A Portula, specializzato in menù e merende sino a base di produzioni biologiche e ricette tipiche nel rispetto della stagionalità, produce confetture, gelatine e conserve di frutta, olio di noci, salse per carne e formaggi. È fattoria didattica e punto di partenza per escursioni a piedi e in mountain bike.

Via dell'Oro, 173  
Fraz. Castagnea, Portula (BI)  
Tel. 015.756501  
info@orodiberta.it  
www.orodiberta.it

### **MICROBIRRIFICIO JEB BAR - RISTORANTE**

Fraz. Zegna, 42  
Trivero Valdilana (BI)  
Tel. 015.756371  
+39 333.2937082  
birrajeb@birrificiojeb.it  
www.birrificiojeb.it



### **AGRITURISMO CA' NEL BOSCO**

Fraz. Gila 25/b, Portula (BI)  
Tel. +39 349.8015473  
info@agricanelbosco.it  
www.agricanelbosco.it



### **STARSBOX OASI ZEGNA**

Una nuova esperienza all'insegna dell'intimità e dei panorami unici. Una specie di nido per due, immerso nella natura incontaminata dell'Oasi Zegna che potrete vivere nel mese di agosto, settembre e ottobre. Dentro la casetta di legno, spazio solo per una camera da letto con un comodo lettone che vi farà sentire protetti e coccolati. Il tetto apribile, invece, vi farà percepire di essere un tutt'uno con la natura circostante. Una vicina baita fungerà da appoggio logistico per tutto ciò che riguarda i servizi e l'angolo cottura.

Info e prenotazioni:  
info@oasizegna.com

### **AL MANEGGIO RISTORANTE BAR**

Piazzale 2, Biemonte (BI)  
Tel. 392 5033701  
almaneggio.biemonte@gmail.com

### **AGRITURISMO MONTUCCIA**

Strada sterrata  
per l'Alpe Artignaga  
Partenza da Bocchetto Sessera  
Tel. +39 366.2874159

### **CAFFÈ AL CENTRO**

Via Marconi, 41 Trivero Valdilana (BI)

### **LOCANDA ARGIMONIA**

Località Bocchetto Luvera  
Mosso (BI)  
Tel. +39 349.7022351  
rudydelpi@gmail.com

### **AFFITTACAMERE IL CASTAGNETO**

Borgata Brughiera  
Valdilana Loc. Trivero (BI)  
Tel. 015.7158175  
castagneto.trivero@gmail.com  
www.ilcastagneto.org

### **BAR DELLA PANORAMICA**

Strada Panoramica Zegna  
Località Biemonte (BI)  
Tel. +39 339.775233  
marcopunta63@gmail.com

### **CASCINA DEI PRAPIEN**

Località Prapiano  
Trivero Valdilana (BI)  
Tel. 015.756693  
prapien.sb@gmail.com

### **ALBERGO LA PINETA**

Strada Panoramica Zegna  
Località Biemonte (BI)  
Tel. 015.744124  
albergolapinetabiemonte.it  
albergolapineta@vittonienzo.com

### **WING OVER BAR**

Biemonte - Piazzale 2  
Tel. +39 015.744167  
wingoverbar@outlook.it

Scopri qui  
le tre identità  
dell'Oasi Zegna



# COME RAGGIUNGERE L'OASI ZEGNA

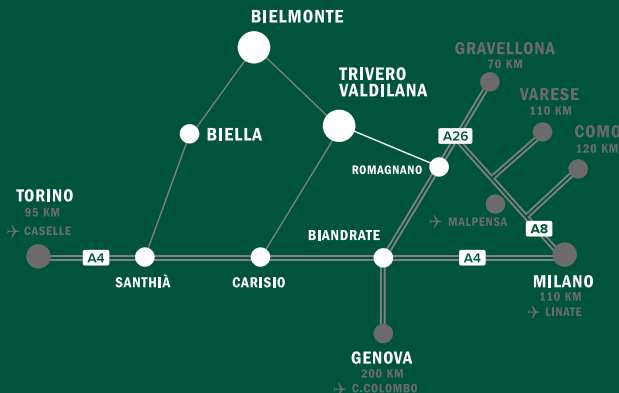

**A8 MILANO - LAGHI**  
Imbocco A26 direzione Genova uscita Romagnano Sesia direzione Trivero Valdilana, poi Bielmonte

**A4 MILANO - TORINO**  
Uscita Carisio direzione Cossato, Vallemosso, Trivero Valdilana, poi Bielmonte

**A26 GENOVA - GRAVELLONA TOCE**  
Uscita Romagnano Sesia direzione Trivero Valdilana, poi Bielmonte

## INFOLINE OASI ZEGNA

Tel. +39 340.1989593  
(lun - ven 9.00 - 18.00)  
info@oasizegna.com

## PUNTO INFORMAZIONI TRIVERO VALDILANA

Centro Zegna (09.00-12.00)  
Tel +39 015.9248084  
servizi.valdilana@ptb.provincia.biella.it

## GUIDE OUTDOOR: ESCURSIONISMO, NORDIC WALKING E DIDATTICA IN NATURA

OverAlp  
+39 349.6252576  
overalp@overalp.com

## CASA ZEGNA

Via Marconi, 23  
Trivero Valdilana (BI)  
Tel. +39 015.7591463  
casazegna@fondazionezegna.org

## SOCCORSO ALPINO Tel. 112

## ATL BIELLA - VALSESIA - VERCELLI

Tel. 015.351128  
Numero verde 800 811 800  
info@atl.biella.it

Seguici su:  

info@oasizegna.com  
oasizegna.com

Oasi Zegna, grazie alla visione e alle azioni lungimiranti intraprese da Ermenegildo Zegna oltre un secolo fa e dalle generazioni successive, ha ricevuto la certificazione internazionale FSC® per la gestione forestale e la conservazione dei servizi ecosistemici a favore della comunità. Un riconoscimento alla coerenza e alla determinazione del lavoro quotidiano svolto nel preservare, e turismo: questi i valori ambientali che fanno di Oasi Zegna un bene da tutelare e un patrimonio sociale che ora viene riconosciuto dai rigorosi standard internazionali di FSC®.



FSC® C168304

