

BIWILD

Un progetto per i Giovani



Città di Biella



Fondazione Bellezza è impegnata nella **valorizzazione turistica del Biellese**. Un territorio ricco di storia e bellezze, che merita di essere scoperto e vissuto diventando una meta turistica riconosciuta sul mercato.

Bellezza sostiene progetti e iniziative che, integrandosi con quelli già presenti, stimolano una **trasformazione concreta, sostenibile e consapevole**.

Le attività della Fondazione si concentrano con grande **attenzione verso giovani**, veri ambasciatori di un rilancio territoriale rivolto al futuro.

L'Associazione Stilelibero nasce a Biella nel 2009 con lo scopo di tutelare e **valorizzare beni materiali e immateriali di interesse artistico e storico**, attraverso l'ideazione e lo sviluppo di progetti culturali e didattici in favore della collettività.

La messa a punto e la realizzazione delle iniziative passa necessariamente attraverso il coinvolgimento di enti e istituzioni pubbliche e private che, in ragione della condivisione di intenti, diventano promotori essi stessi delle iniziative.



Città di Biella



Il Progetto

Il Progetto si svilupperà **dal 6 all'11 giugno**: cinque giorni per vivere sul territorio esperienze pensate per un pubblico giovane. Un'occasione per scoprire il Biellese grazie ad un palinsesto in grado di attirare un pubblico locale ma anche extra provincia.

Le attività e le esperienze del festival saranno organizzate direttamente dagli operatori delle strutture collocate su tutta la Provincia che aderiranno al progetto, attraverso il format del festival diffuso; oltre a queste, StileLibero organizzerà specifiche iniziative concentrate sulla città di Biella.

Il fil rouge dell'evento sarà la **SENSORIALITA'** (Es. mungere una mucca, fare il formaggio, degustazione bendati, musica) legata al **DIVERTIMENTO**, alla **CREATIVITA'**, alla **SOSTENIBILITA'**, alla **TERRITORIALITA'** e al **KM 0**.

Le attività sviluppate da StileLibero - mantenendo questi tratti comuni - avranno un carattere maggiormente culturale.



Attività

Nei **giorni infrasettimanali (6-7-8)** le attività saranno principalmente gestite da StileLibero, con dibattiti e workshop sui più urgenti temi di attualità che culmineranno in un momento di festa con musica, danza, teatro in un happening collettivo. La volontà è di invitare nel Biellese alcune classi di istituti italiani, realizzando con esse uno scambio culturale con alcuni studenti di Biella.

Un progetto che promuove nuove forme di coinvolgimento e valorizzazione della Generazione Z con percorsi di formazione, contest e azioni di cittadinanza attiva.

Il **9 giugno** presso cittadellarte si svolgerà il BAM, giornata di formazione e divertimento fino alle 24.00

Nel **weekend (10-11)** il Biellese si animerà con un evento diffuso su tutto il territorio. Alle strutture che aderiranno – inizialmente si chiederà la disponibilità ad aderire ai rifugi e strutture di montagna, da valutare l'inserimenti eventuale di altre strutture – verrà richiesto di ideare un'attività da proporre ai visitatori che tocchi il tema della sensorialità e del divertimento.

Ogni attore potrà lasciare spazio alla propria creatività: l'intento è quello di far (ri)scoprire ai giovani biellesi e non biellesi il piacere e la bellezza del vivere la montagna in un weekend di festa dedicata a loro.



Città di Biella



Fondazione
stilelibero

6 giugno - Palazzo Ferrero

Incontro di presentazione

introduzione al progetto, con i conduttori dei workshop,
Irene Finiguerra, Gigi Piana, artisti di Opificiodellarte, Art'è e altri

Orario: martedì 6 giugno ore **10.00-11.00**

Luogo: Palazzo Ferrero

Composizione dei gruppi di lavoro



6 giugno - Palazzo Ferrero

attività performative

Art'è Danza e musicisti di Opificiodellarte

Orario: martedì 6 giugno ore ore **11,00 -12,00**

Luogo: **Giardini o chiostro di Palazzo Ferrero**

attività performative di musica e danza, pratiche di Slancio

*pratiche di
Slancio*



6 giugno - Palazzo Ferrero

attività performative

Fotografia e video

Con l'Istituto "Vittorio Emanuele II - Ruffini» Genova

Orario: **martedì 6 giugno ore 15,00 -17,00**

Incontri su fotografia e video

i ragazzi saranno guidati da "tutor" (docenti e studenti) provenienti dall'istituto genovese, che rimarranno presenti a Biella per tutti e 3 i giorni, anche per documentare BI WILD. Il Laboratorio Cooperativa Sociale è un ente che dal 1985 promuove e gestisce servizi socio educativi per minori e giovani nel centro storico genovese. Con oltre 30 anni di esperienza in ambito socio-educativo, la cooperativa si occupa di progetti rivolti alla persona, ai cittadini, al territorio, secondo la metodologia dell'animazione di comunità e del lavoro di rete, finalizzati alla promozione umana e sociale e alla riduzione del disagio, con un costante impegno culturale.



6 giugno - Palazzo Ferrero

Workshop di scrittura creativa.

Con il Premio Biella Letteratura e Industria

Orario: **martedì 6 giugno ore 11,00 – 13,00 | 15,00 – 16,30**

Luogo: Palazzo Ferrero

Sara Loffredi, vincitrice del Premio Giuria dei lettori nel 2021
che guiderà dei workshop di scrittura creativa.



6 giugno - Palazzo Ferrero

percorso alla scoperta del Piazza

con le autrici della guida **111 luoghi di Biella** (Emmons Editore)

Orario: martedì 6 giugno ore 18,30 – 19,30

Percorso alla scoperta del Piazza, ragazzi e insegnanti, raccontatori di storie in giro per il quartiere

luogo: Piazza di Biella, partenza Palazzo Ferrero.



6 giugno - Palazzo Ferrero

attività musica

musica dal vivo con il gruppo Retrosonic di Opificiodellarte

Orario: martedì 6 giugno ore ore 21.00

Luogo: Giardini di Palazzo Ferrero

Retrosonic in concerto

Leonardo Ceralli, Andrea Beccaro e Maurizio Torchio, Davide

Gilardino



7 giugno - Palazzo Ferrero

attività informative

incontri informativi su temi di attualità

Orario: mercoledì 7 giugno ore 10.00 – 12.00

ad esempio cosa e come si possono fare percorsi Erasmus
con **Mariangela Gasparetto**,
approccio al denaro e al lavoro con **CNA Giovani**



7 giugno - Palazzo Ferrero

workshop di street art (progetto BAU)

con Fijodor Benzo Laboratorio di introduzione all'arte urbana
con Mrfijodor.

Orario: mercoledì 7 giugno ore 10,30-12,30 | 15,00-18,30

Luogo: parcheggio del Bellone (Piazzo di Biella)

Un'esperienza insieme all'artista per conoscere tecniche e storia dei graffiti della street art, un primo approccio ai materiali e al loro utilizzo. Il workshop terminerà con la realizzazione di un'opera da parte dei ragazzi insieme al docente.



7 giugno - Palazzo Ferrero

“Entangle. Relations between generations”

In collaborazione con Fatti ad Arte - Woolscape

workshop creativo | arte tessile con Michela Cavagna

Orario: mercoledì 7 giugno ore 10,00-12.30

Luogo: **Palazzo Ferrero**

Creazione di una scultura site specific di grandi dimensioni con materiale di scarto dell'industria. Michela Cavagna è un'artista biellese che lavora con i materiali di scarto della produzione industriale. Verrà realizzata un'opera scultorea tridimensionale collettiva realizzata a partire dall'utilizzo di tecniche di tessitura ancestrali (senza l'uso del telaio) che l'artista ha imparato in Indonesia durante i suoi anni di vita nel Sud-Est Asiatico. L'opera si ispira alla serie TANGLED (aggrovigliato) che Cavagna porta avanti dal 2019 che parla anche di relazioni, di difficoltà e desiderio di mettere ordine, di relazionare l'altro da se'.



7 giugno - Palazzo Ferrero

attività informative

incontri informativi su temi di attualità

Orario: mercoledì 7 giugno ore ore 15.00 - 17.00

Luogo: Palazzo Ferrero

presentazione del Concorso scuole **del Premio Biella Letteratura e Industria** “Una domanda per autore” e incontro guidato da un giornalista sulle tecniche d’intervista.



7 giugno - Palazzo Ferrero

workshop “tutta l’arte è contemporanea”

Con Irene Finiguerra (BI-BOx)

Orario: mercoledì 7 giugno ore 15,00-16.30

Luogo: Palazzo Ferrero

Un breve percorso di conoscenza dell’arte contemporanea attraverso le storie di alcuni artisti che si cimentano in ambiti e tecniche molto diverse fra di loro. Ogni artista esprime la contemporaneità in cui vive, la indaga e ne intravede gli scenari futuri anche quando appare intimo e estraneo al mondo. La tecnologia ha aperto nuove opzioni all’arte e l’artista chi sta diventando?



7 giugno - Palazzo Ferrero

Liuteria: la magia della musica e dell'arte”
In collaborazione con Fatti ad Arte - Woolscape
workshop creativo | Carolina Venturin

Orario: mercoledì 7 giugno ore 15,00-17.00

Luogo: **Palazzo Ferrero**

“Carolina Venturin è una maestra liutaia biellese che, dopo un percorso di formazione presso l'istituto Civica scuola di liuteria di Milano, ha consolidato il suo percorso formativo con una borsa di studio presso il laboratorio di Silvia Zanchi e la collaborazione con il maestro Lippi. Ha aperto un laboratorio di liuteria a Biella dove costruisce strumenti a pizzico antichi e chitarre classiche tradizionali. Nel workshop verranno realizzati, tramite materiali di riciclo, piccoli strumenti a percussione e a corde. I ragazzi si diletteranno nel lavoro manuale partendo da piccoli oggetti di uso quotidiano trasformandoli in strumenti musicali.



7 giugno - Palazzo Ferrero

musica dal vivo con il gruppo Musicale di Opificiodellarte

Orario: mercoledì 7 giugno ore ore 21.00

Luogo: Giardini di Palazzo Ferrero

Jam session aperta a tutti

In collaborazione con Biella Open Blues composto da musicisti professionisti, Leonardo Ceralli, Andrea Beccaro e Maurizio Torchio



7 giugno - Palazzo Ferrero

reading con Associazione Pericle

Orario: mercoledì 7 giugno ore ore 20.00

Luogo: Giardini di Palazzo Ferrero

Ass. Pericle propone un reading sulla figura della giornalista **Anna Politkovskaja** con parole di **Laura Colmegna** e musica e video di **Stefano Minola (Microsolchi)**.

Una giornalista scomoda che fece emergere verità occultate costo della sua vita.



7 giugno - Palazzo Ferrero

attività performative di teatro e di musica

incontri

Orario: mercoledì 7 giugno ore 10.00 - 12.00 performance musicale
mercoledì 7 giugno ore 15.00 - 17.00 performance teatrale

Luogo: Palazzo Ferrero mattino
Opificiodellarte Pomeriggio

Materiale in definizione, performance teatrale presso
Opificiodellarte - Piazza De Agostini - Biella (funicolare)

**ARCIPELAGO
PATATRAC**



7 giugno – Biella e il fiume

Percorso di visita

percorso alla scoperta del fiume, delle fondazioni Cittadellarte e Fondazione Sella, ragazzi e insegnanti, raccontatori di storie in giro per il quartiere.

Orario: mercoledì 7 giugno ore 17.00 - 19.00

Attività: visita a alla mostra Arcipelago + gioco
Visita alla Fondazione Sella,



8 giugno - Palazzo Ferrero

workshop/incontro

costruzione del tuo fumetto con **Daniele Statella** art director di **Nuvolosa**, festival del Fumetto di Biella

Orario: giovedì 8 giugno ore 10.00 – 12.00

Luogo: Palazzo Ferrero

visita alla mostra **Viaggio** dove è esposto il fumetto su Biella e altre mostre

Attività: scrivi una storia, disegna e racconta



8 giugno - Palazzo Ferrero

workshop di street art parte 2

con Fijodor Benzo Laboratorio di introduzione all'arte urbana
con Mrfijodor.

Orario: giovedì 8 giugno ore 10,00-13.00

Luogo: parcheggio del Bellone (Piazzo di Biella)

Un'esperienza insieme all'artista per conoscere tecniche e storia dei graffiti della street art, un primo approccio ai materiali e al loro utilizzo.

Il workshop terminerà con la realizzazione di un'opera da parte dei ragazzi insieme al docente.



8 giugno - Palazzo Ferrero

workshop “l'Arte ... mette le ali”

Con **Dipartimento Educazione Castello di Rivoli Museo d'Arte Contemporanea**

Orario: giovedì 8 giugno ore 10,00-13.00 | 15.00-17.00

Luogo: luogo Piazza Cisterna o Palazzo Ferrero (in caso di mal tempo)

Il Dipartimento Educazione del Castello di Rivoli progetta e realizza per l'evento un impianto compositivo dal titolo L'arte ...mette le ali, ispirato agli artisti che hanno lavorato sulla metafora del volo a partire dal Codice di Leonardo da Vinci fino alle colombe di Braque, Picasso e Matisse, ma anche gli angeli alati di Keth Haring, per un excursus che sorvola la storia dell'arte e ci porta a considerare le grandi questioni del tempo presente. workshop performativo tenuto dal Dipartimento Educazione del Castello di Rivoli.

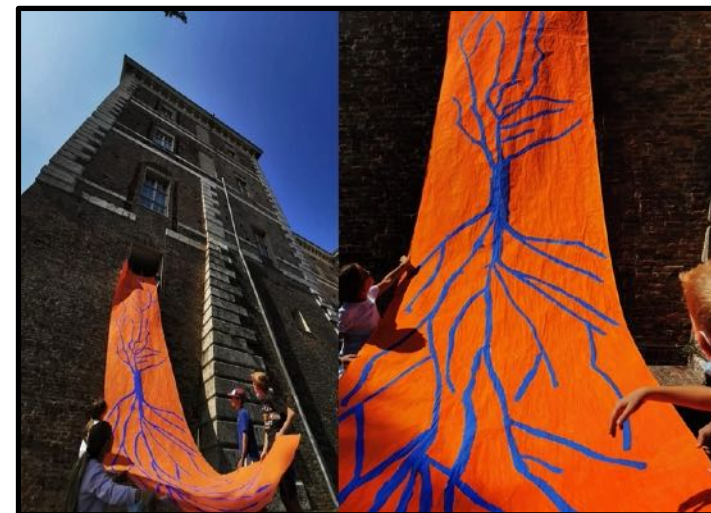

8 giugno - Palazzo Ferrero

workshop installazione e performance “legami_abitati”
Condotta da **Gigi Piana**

Orario: giovedì 8 giugno ore 10,00-13.00 | 15.00-17.00
Luogo: Chiostro di Palazzo Ferrero

consisterà nel creare un intreccio-labirinto di fili-nastri rossi all'interno del chiostro di Palazzo Ferrero, i fili rossi, attraverso un'azione performativa verranno lanciati, tirati, spostati dai performer e legati a punti prestabiliti del chiostro, a cui verranno legati, il cortile sarà attraversato orizzontalmente e in diagonale da una ragnatela di fili rossi, terminata la fase installativa del lavoro i performer abiteranno, sperimentando possibilità di attraversamenti degli spazi.



8 giugno - Palazzo Ferrero

performance installativa

Orario: giovedì 8 giugno ore 21,00-22.00

Luogo: Chiostro di Palazzo Ferrero

restituzione del workshop “**legami_abitati**” con la collaborazione dei danzatori di Art'è Danza del progetto “Pratiche di slancio”, l'installazione costruita performativamente dai partecipanti al laboratorio sarà abitata dagli stessi e dai danzatori di che abiteranno danzando l'installazione.

*pratiche di
Slancio*

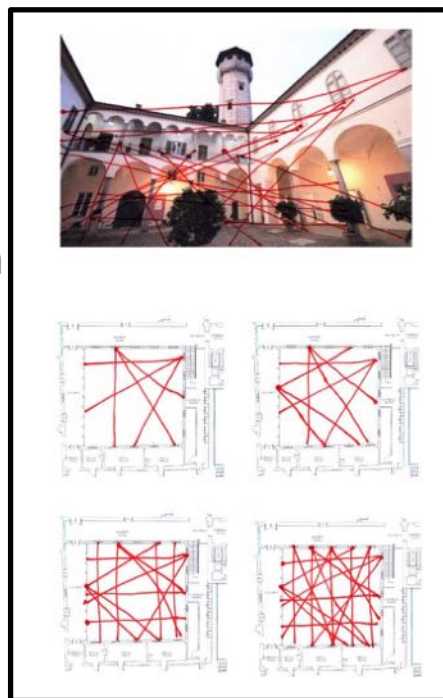

8 giugno - Palazzo Ferrero

musica dal vivo con **DJ Kreggo**

Orario: giovedì 8 giugno ore 22,00-24.00

Luogo: Giardini di Palazzo Ferrero

Kreggo, mente dietro l'etichetta art-aud, e del cult Secret Rave, è un artista eclettico e poliedrico di origini biellesi, ora di casa a Torino. Dal 2014 è attivo con molte collaborazioni e progetti, e con più di 15 dischi prodotti (tra alias e stili diversi), per etichette come Lobster Theremin, la Return To Disorder di Helena Hauff, Furthur Electronix e Melodies Souterraines, per citarne alcune. In veste di DJ, predilige set dinamici, non monotematici, tra effetti-sorpresa e con un'ampia palette di generi e suoni, alla ricerca di una continua originalità.

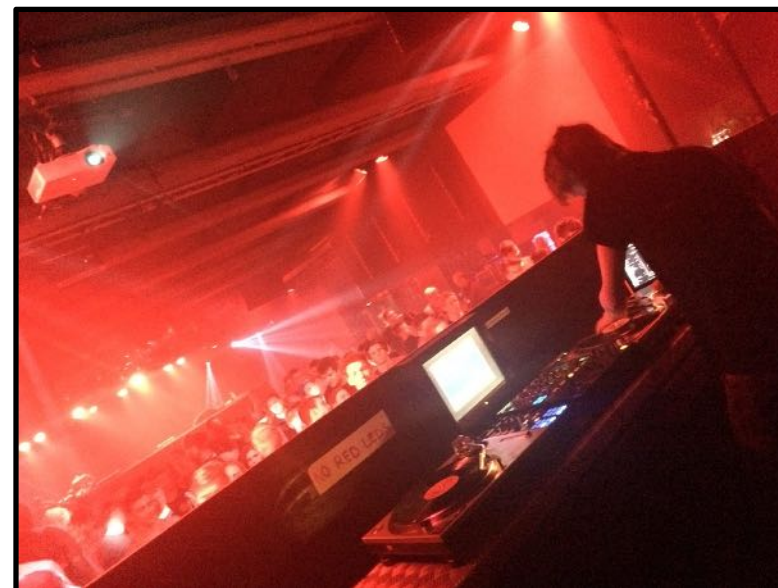
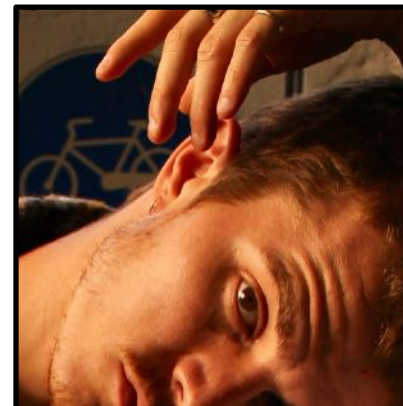

Le proposte

1. Nel Bosco di Alice – Sordevolo (Valle Elvo)

Disponibilità: giovedì 8 giugno

Esperienza di canyoning e ferrata nelle gole dell'Infernone

Percorso suggestivo che si snoda lungo il torrente Elvo, nel cuore delle gole dell'Infernone, tra acque limpide, rocce, guadi, saliscendi, in un posto unico, alla ricerca della natura selvaggia.



Le proposte

14. BAM (Biella, Arte, Musica) – Biella

Disponibilità: venerdì 9 giugno fino alle 24.00

Con la collaborazione di diverse realtà biellesi, quali Cittadellarte - Fondazione Pistoletto e Fondazione Bellezza l'obiettivo è quello di creare un evento con la sostenibilità al centro, a sfondo ludico, che avrà come grande filo rosso la musica e l'arte nel più ampio senso dei termini, dove i partecipanti verranno coinvolti in attività organizzate da associazioni, enti e aziende.

Allo stesso tempo, considerata anche la natura della location che ospita l'evento, Cittadellarte, i partecipanti avranno la possibilità di assistere a spettacoli dal vivo di band locali e contest di vario genere, di apprezzare e creare con mano installazioni artistiche e di ballare al ritmo dei dischi dei più apprezzati DJ's locali.



Le proposte

2. Rifugio Monte Barone – Coggiola (Valsessera)

Disponibilità: sabato 10 e domenica 11 giugno

Itinerario di due giorni per vivere una vera esperienza di vita di montagna

I visitatori avranno la possibilità di assistere alla lavorazione della Toma, di incontrare il pastore di alpeggio, confrontarsi con gli operatori specializzati del soccorso alpino, degustare i prodotti tipici della zona e ovviamente raggiungere la punta del Monte Barone, con il suo panorama mozzafiato.

La domenica il Rifugio ospiterà il passaggio degli atleti del Trail dell'Oasi Zegna per cui chi vorrà, potrà collaborare nel servizio di mini ristoro organizzato dalla struttura.



Le proposte

3. La Trappa – Sordevolo (Valle Oropa)

Disponibilità: venerdì 9 (facoltativo), sabato 10 e domenica 11 giugno

LatteVivo - Burro, toma, ricotta e paesaggio

A partire dal monastero della Trappa di Sordevolo, l'esperienza toccherà gli alpeggi Muanda e Fontanelle, dove si salirà a piedi accompagnati da un'asina che al ritorno porterà, col sistema tradizionale, i prodotti eventualmente acquistati in alpeggio dai partecipanti.

L'esperienza potrà continuare con una visita guidata alla Trappa, seguita da un'esplorazione al vicino torrente Elvo, dove i più coraggiosi potranno tuffarsi nelle sue splendide lame.



Le proposte

4. Al Maneggio – Oasi Zegna

Disponibilità: domenica 11 giugno

Una giornata all'insegna della musica e del divertimento in stile country

Al Piazzale 2 dell'Oasi Zegna una full immersion al di attività pensate per coinvolgere e divertire gli ospiti fra passeggiate a cavallo, musica country dal vivo, balli di gruppo, grigliate all'aria aperta e la possibilità di provare il toro meccanico.



Le proposte

5. Alpe Moncerchio – Oasi Zegna

Disponibilità: sabato 10 giugno

Azienda Agricola Alpe Moncherchio – storia, racconti, territorio.

Questa esperienza a 360° prevede: la presentazione dell’Azienda Agricola, racconti di vita in alpeggio, prova di mungitura, presentazione della caseificazione del *Macagn*, visita in cantina e pranzo degustazione con i prodotti dell’azienda.



Le proposte

6. Bolle di Malto

Disponibilità: sabato 10 e domenica 11 giugno

Proposta 1 – Dall'acqua alla Birra: tour guidato fra Birrificio Beer In, Birrificio Jeb, Birrificio Elvo, Birrificio Un terzo, Menabrea.

Racconti, storie e produzione. Due ore a casa di chi produce il succo di malto, approfondimento su come nasce la birra e sull'arte del mastro birraio, degustazione e approccio alla produzione. Un kit di Bolle di Malto accompagnerà i visitatori.

Proposta 2 – Che la Birra ci accompagni

In base alle location che aderiranno e in base alla localizzazione territoriale faremo trovare le birre del luogo accompagnate dalla loro storia e dalla loro voglia di farsi conoscere attraverso uno stand dedicato.



Le proposte

7. AEC Biella – Tracciolino

Disponibilità: da martedì 6 a domenica 11 giugno

Volo in parapendio biposto con il direttore della Scuola di Volo Aec, Franco Bonavigo.



8. Parco Avventura di Oropa

Disponibilità: sabato 10 e domenica 11 giugno

Percorsi aerei dal più facile al più difficile che collegano un albero all'altro attraverso ponti tibetani, liane di Tarzan, passerelle, carrucole dove il cliente può cimentarsi mettendo alla prova la propria abilità fisica e il proprio coraggio.



Le proposte

9. Bungee Center di Veglio

Disponibilità: sabato 10 e domenica 11 giugno

152 metri di altezza per sfidare l'accelerazione di gravità. Dalla postazione di lancio situata a centro ponte si gode di una magnifica vista su tutta la pianura circostante.



10. Parco Avventura di Veglio

Disponibilità: sabato 10 e domenica 11 giugno

Nelle Alpi Biellesi, il Parco Avventura Veglio è il luogo ideale per trascorrere una giornata all'aria aperta fra i 10 percorsi sospesi messi a disposizione.



Le proposte

11. Rifugio Lago della Vecchia – Valle Cervo

Disponibilità: sabato 10 e domenica 11 giugno

L'itinerario avrà inizio con una camminata con le asinelle sino al rifugio dove si pranzerà; dopo un breve momento di relax l'escursione immergendosi nell'ambiente circostante e nei diversi modi di percepirlo, capirlo, ascoltarlo: musica della natura, profumi, colori, orientamento...

La sera il rifugio accoglierà gli ospiti per una buona cena di montagna, a seguire passeggiata al lago accompagnata da falò e tisane con erbe di montagna.

Il giorno seguente si scenderà fino a Piedicavallo dove si pranzerà con pic nic fornito dal rifugio dopodiché, per chi lo desidera, la visita continuerà alla casa museo di Rosazza.

L'escursione di sabato sarà seguita da una professionista della montagna, Tania Zoia AMM.



Le proposte

12. CAI Biella in collaborazione con Rifugio Rivetti – Valle Cervo

Disponibilità: sabato 10 e domenica 11 giugno

Trekking nella wilderness tra Biellese e Monte Rosa

PRIMO GIORNO

Ritrovo e partenza con il bus di linea fino a Piedicavallo. Da lì inizio della salita al rifugio Rivetti (4 h). Se le condizioni meteo e di allenamento lo consentono, in base anche al livello di partecipanti, brindisi di aperitivo in vetta a Punta Tre Vescovi.

SECONDO GIORNO

Sveglia all'alba. Partenza per il colle della Mologna Grande. Poi un su e giù porta al Colle del Maccagno. Da lì inizia la lunga discesa per la Val Vogna fino a Sant'Antonino dove ci sarà un bus privato per il rientro a Biella.

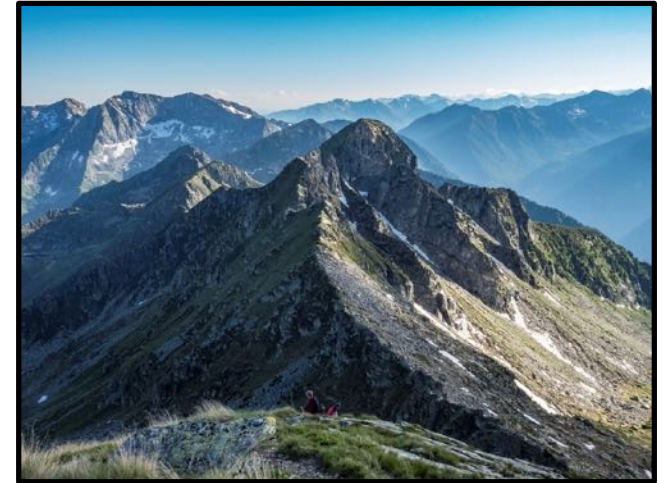

Le proposte

13. Locanda del Santuario di San Giovanni d'Andorno – Valle Cervo

Disponibilità: sabato 10 e domenica 11 giugno

Giorno 1: Sushi & Cocktail Lab - Laboratorio creativo di cucina

Preparazione di sushi con materie prime locali e realizzazione di un cocktail a cura dei partecipanti con bevande provenienti da produttori locali.

Giorno 2: Una Valle di Sensi

Passeggiata sensoriale alla scoperta del Santuario e dei boschi della Valle Cervo.



Le proposte

15. Rifugio Alpe Pianetti – Graglia (Valle Elvo)

Disponibilità: sabato 10 giugno

Gioco degli scacchi con utilizzo di una scacchiera gigante, con due squadre miste, ognuna delle quali dovrà eleggere un giocatore-rappresentante.

Sarà presente la campionessa Maria Palma, Woman Fide Master di origine Cossatese.

Le consuete regole del gioco potranno essere stravolte da “mosse azzardate esterne”, da incursioni del gestore del rifugio....tutto sotto la supervisione del giudice in sede.



Le proposte

16. White Rabbit – Rosazza (Valle Cervo)

Disponibilità: venerdì 9 e sabato 10 giugno

Caccia al Tesoro tra le vie di Rosazza, uno dei borghi più belli d'Italia in Valle Cervo, costellato da simboli e messaggi esoterici.

Di indizio in indizio ripercorrerete la storia di Rosazza, il borgo più misterioso d'Italia, in provincia di Biella, alla scoperta della sua storia affascinante che intreccia la massoneria, l'unità d'Italia, lo spiritismo e i cavalieri di Malta.

I più veloci e bravi a risponderete correttamente a tutte le domande, troverà il Tesoro di Rosazza.



Le proposte

17. La Bürsch – Campiglia Cervo (Valle Cervo)

Disponibilità: sabato 10 e domenica 11 giugno

Seduta di yoga di gruppo nel giardino della tenuta con successivo aperitivo detox con prodotti locali.



Le proposte

18. Marco Macchieraldo Guida Escursionistica – Oasi Zegna

Disponibilità: sabato 10 e domenica 11 giugno

Escursione serale con partenza da Bocchetto Sessera della durata di circa 3-4 ore con momento di aggregazione intorno al fuoco e degustazione di birra locale intorno al fuoco.

Le proposte

19. Castello di Castellengo – Centovigne

Disponibilità: domenica 11 giugno

Castellengo Experience

- Camminata tra le vigne e le sabbie intorno al castello che custodisce il parco delle Baragge, alla riscoperta del territorio in cui nasce il Nebbiolo di Castellengo con la guida escursionistica Marco Macchieraldo.
- Visita guidata al Castello di Castellengo e alle cantine vitivinicole con i titolari.
- Degustazione al buio alla ricerca dei sapori e delle sensazioni che i vini Centovigne di Castellengo nascondono al loro interno per poi condividerli al proprio gruppo tramite disegno, ricordo della giornata.

I vini prodotti dall'azienda Centovigne saranno accompagnati da assaggi di salumi e formaggi tipici del territorio.



Le proposte

20. Rifugio Piana del Ponte – Oasi Zegna

Disponibilità: venerdì 9 e sabato 10 giugno

Venerdì - Apericena e cena con grigliata e falò serale con possibilità di notte in rifugio o in tenda sotto le stelle.

Sabato - Laboratorio di circo in natura e attività ludiche circensi all'aperto: giochi di conoscenza e di *ice breaking*, giochi di percezione fiducia e collaborazione; sperimentazione del proprio equilibrio, del controllo motorio e della propria capacità di concentrazione e respiro, attraverso attività ludiche di equilibrismo con filo teso, sfera e tavola di equilibrio.



Le proposte

21. Monticchio Camere e Sport – Oasi Zegna

Disponibilità: sabato 10 giugno

Foto bike contest (da specificare)

